

# ระบบทะเบียนและประมวลผล

1

**การลงทะเบียนเรียน**

2

**การชำระค่าธรรมเนียม**

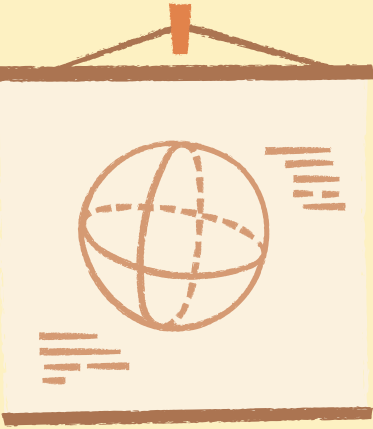

ระบบทะเบียนและประมวลผล

มหาวิทยาลัยราชภัฏสวนสุนันทา

SUAN SUNANDHA RAJABHAT UNIVERSITY

[reg.ssru.ac.th](http://reg.ssru.ac.th)

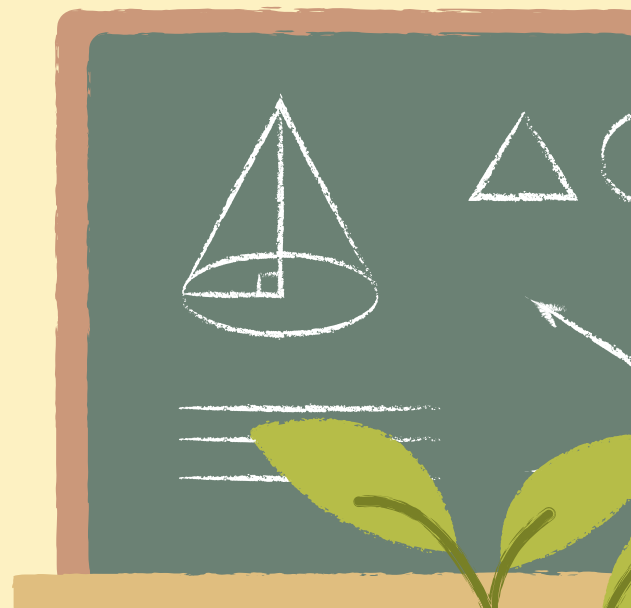

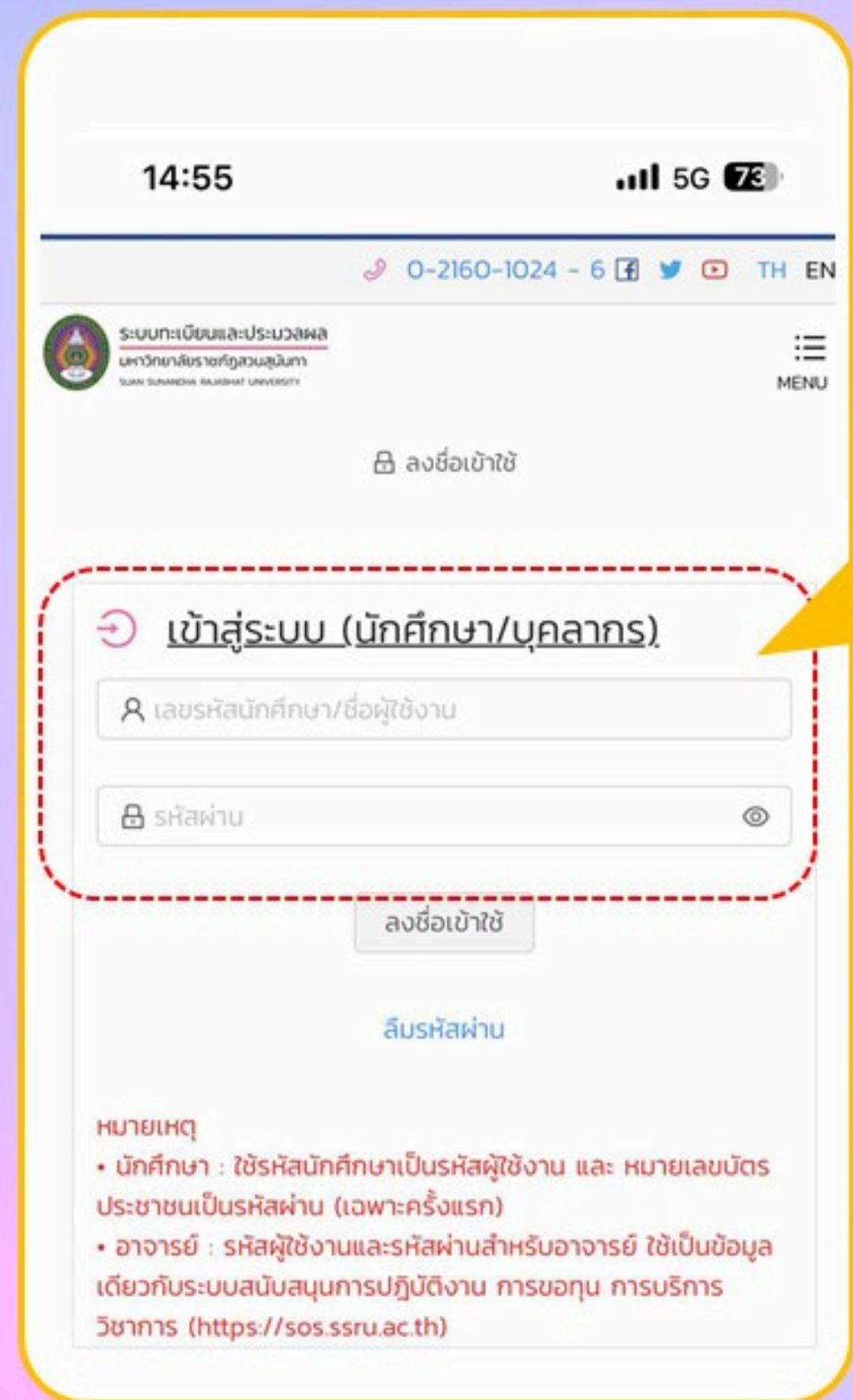

**เข้าสู่ระบบ**

รหัสนักศึกษา

เลขบัตรประจำตัวประชาชน

**\*\*เฉพาะใช้งานครั้งแรก**

ระบบงานทะเบียน

**REG**

<http://reg.ssrุ.ac.th>

เข้าครึ่งต่อไป ใส่รหัสผ่านใหม่  
ที่ หค. ทำการเปลี่ยน  
และใช้รหัสผ่านใหม่  
ในการเข้าระบบตลอด

**รหัสเดียวกันกับระบบ rrudlp**

# ระบบทะเบียนและประมวลผล

*Innovation in Organizational Leadership Development*



มหาวิทยาลัยราชภัฏสวนสุนันทา

รายงานรายละเอียดตารางเรียน/ตารางสอบ (ตามรุ่น/หมู่นักศึกษา)

ปีการศึกษา 2568 ภาคการศึกษา 2 ปริญญาตรี ภาคพิเศษ กรุงเทพมหานคร

คณะวิทยาลัยนวัตกรรมการจัดการ สาขาวิชานวัตกรรมการพัฒนาผู้นำองค์กร รุ่น 682 หมู่นักศึกษา 01

| รหัสรายวิชา | ชื่อรายวิชา  | หน่วยกิต | กลุ่มเรียน | วัน-เวลาเรียน  | ห้องเรียน | อาจารย์ผู้สอน                          | วัน-เวลาสอบ | ห้องสอบ | ผู้คุมสอบ |
|-------------|--|----------|------------|----------------|-----------|--|-------------|---------|-----------|
| CIM1201     | สถิติและวิจัยธุรกิจ  | 3(3-0-6) | 355        | อา 17:00-20:00 | 99/9993   | อาจารย์ วุฒิพงศ์<br>จันทร์เมืองไทย     |             |         |           |
| IOL1202     | การสร้างนวัตกรรมสำหรับผู้นำองค์กร                          | 3(3-0-6) | 355        | อา 08:00-11:00 | 99/9993   | อาจารย์ ดร. ปัญญา<br>จันทร์ทกิจ        |             |         |           |
| IOL2202     | การวางแผนพัฒนาทรัพยากรมนุษย์และองค์กรด้วยระบบปัญญาประดิษฐ์ | 3(3-0-6) | 355        | อา 14:00-17:00 | 99/9994   | อาจารย์ สุวิตา พฤกษ์อารมณ์             |             |         |           |
| IOL3212     | การสร้างทีมงานและการทำงานเป็นทีมเชิงสร้างสรรค์             | 3(3-0-6) | 355        | อา 11:00-14:00 | 99/9994   | รศ.ดร. ชุมพล รอดแจ่ม                   |             |         |           |
| IOL3301     | ภาษาอังกฤษเพื่อการสื่อสาร                                  | 3(3-0-6) | 355        | ส 11:00-14:00  | 99/9994   | อาจารย์ ดร. เอกไอนุสรณ์<br>โชติอนุสรณ์ |             |         |           |

1 ตรวจสอบตารางเรียน  
ที่ <https://cim.ssru.ac.th/page/table>  
หรือ <http://iol.cim.ssru.ac.th/page/schedule>

2 เข้า "ระบบทะเบียนและประมวลผล"  
ที่ [reg.ssru.ac.th](http://reg.ssru.ac.th)

3 ดำเนินการลงทะเบียนเรียน

วันที่พิมพ์ : 03/11/2568 14:30:38 ผู้พิมพ์ : นางสาว มณีรัตน์ ทองโอน IP Address : 10.20.21.31

# การลงทะเบียนเรียนด้วยตนเอง

*Innovation in Organizational Leadership Development*



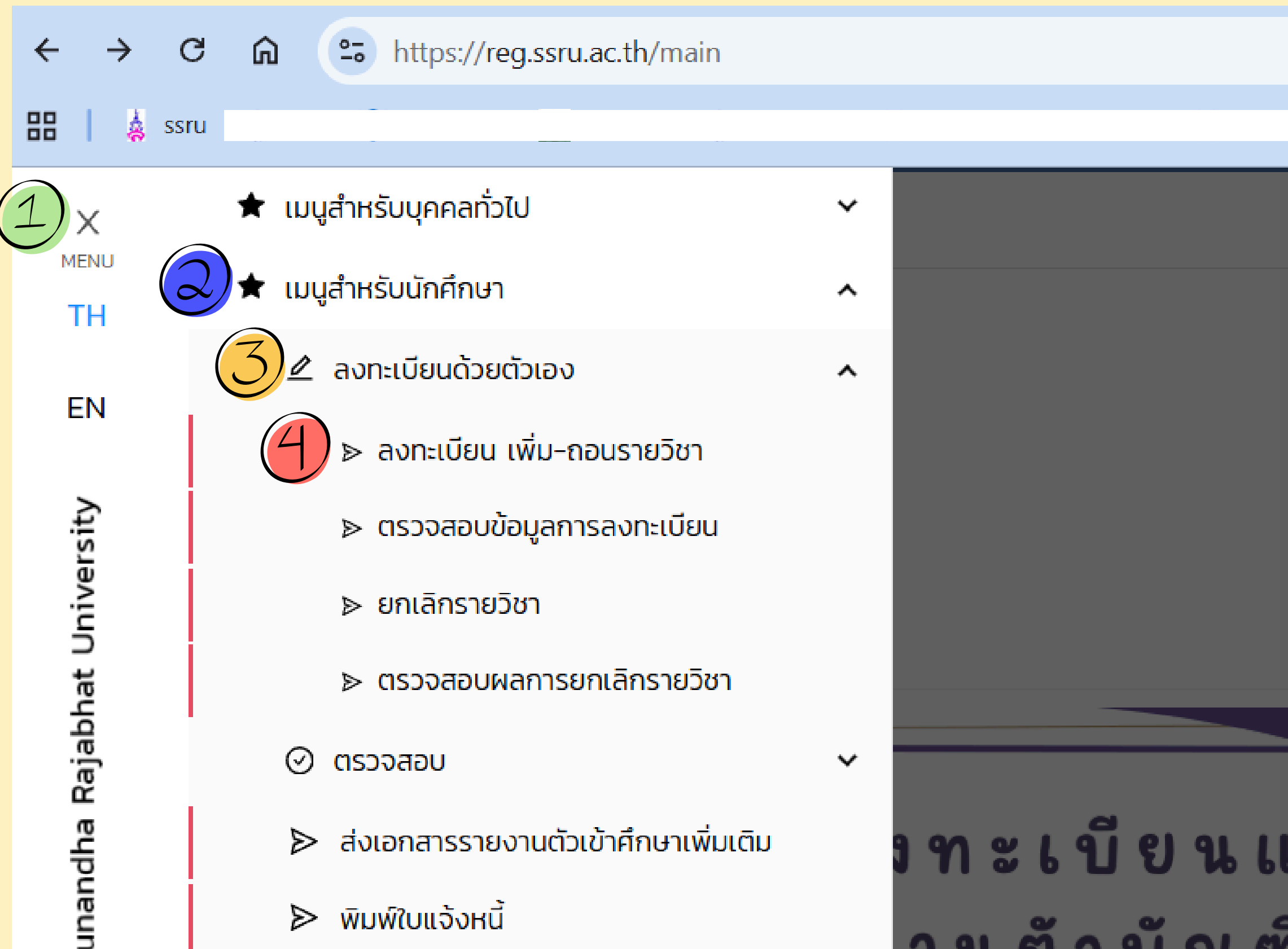

1. คลิก "MENU"
2. คลิก "เมนูสำหรับนักศึกษา"
3. คลิก "ลงทะเบียนด้วยตนเอง"
4. เลือก "ลงทะเบียน เพิ่ม-ถอนรายวิชา"

# การลงทะเบียนเรียนด้วยตนเอง

*Innovation in Organizational Leadership Development*





① พิมพ์ "รหัสวิชา" ตามตารางสอน

② คลิก "ค้นหา"

③ ตรวจสอบ "กลุ่มเรียน" ตามตารางสอน

④ คลิก "เลือก"

①

รหัสวิชา

CIM1201

ชื่อวิชา

②

ค้นหา

ล้างข้อมูล

③

| รหัสวิชา | ชื่อวิชา            | กลุ่มเรียน | หน่วยกิต | วิทยาเขต/ศูนย์ | ประเภทนักศึกษา | ห้องเรียน<br>วันเวลาเรียน | ห้องสอบ<br>วันที่สอบ<br>เวลาสอบ | อาจารย์ผู้สอน                  | ที่นั่งทั้งหมด<br>/ ที่นั่งคงเหลือ | ④     |
|----------|---------------------|------------|----------|----------------|----------------|---------------------------|---------------------------------|--------------------------------|------------------------------------|-------|
| CIM1201  | สถิติและวิจัยธุรกิจ | 354        | 3(3-0-6) | กรุงเทพมหานคร  | ภาคพิเศษ       | 99/9992<br>อา 14:00-17:00 |                                 | ศศ.ดร. ชุมพล รอดแจ่ม           | 75/41                              | เลือก |
| CIM1201  | สถิติและวิจัยธุรกิจ | 355        | 3(3-0-6) | กรุงเทพมหานคร  | ภาคพิเศษ       | 99/9993<br>อา 17:00-20:00 |                                 | อาจารย์ วุฒิพงศ์ จันทรเมืองไทย | 150/150                            | เลือก |
| CIM1201  | สถิติและวิจัยธุรกิจ | 356        | 3(3-0-6) | กรุงเทพมหานคร  | ภาคพิเศษ       | 99/9995<br>อา 14:00-17:00 |                                 | อาจารย์ วุฒิพงศ์ จันทรเมืองไทย | 150/150                            | เลือก |
| CIM1201  | สถิติและวิจัยธุรกิจ | 357        | 3(3-0-6) | กรุงเทพมหานคร  | ภาคพิเศษ       | 99/99991<br>จ 14:00-17:00 |                                 | อาจารย์ วุฒิพงศ์ จันทรเมืองไทย | 50/50                              | เลือก |

# การลงทะเบียนเรียนด้วยตนเอง



## กรณีลงทะเบียนฝึก "กลุ่มเรียน"

- ① คลิก "ถอนรายวิชา"
- ② ดำเนินการลงทะเบียนเรียนใหม่ (ตามตารางสอน)
- ③ คลิก "พิมพ์ใบรายงานการลงทะเบียนเรียน"

ข้อมูลรายวิชาลงทะเบียน

สำหรับนักศึกษา ภาคการศึกษาที่ 2 ปีการศึกษา 2568  
กำหนดการลงทะเบียน เพิ่ม-ถอนรายวิชา ระหว่างวันที่ 13/11/2568 ถึงวันที่ 04/01/2569

| รหัสวิชา | ชื่อวิชา            | กลุ่มเรียน | หน่วยกิต | วิทยาเขต/ศูนย์ | ประเภทนักศึกษา | ห้องเรียน<br>วันเวลาเรียน | ห้องสอบ<br>วันที่สอบ<br>เวลาสอบ | อาจารย์ผู้สอน                   |                 |
|----------|---------------------|------------|----------|----------------|----------------|---------------------------|---------------------------------|---------------------------------|-----------------|
| CIM1201  | สถิติและวิจัยธุรกิจ | 355        | 3(3-0-6) | กรุงเทพมหานคร  | ภาคพิเศษ       | 99/9993<br>อา 17:00-20:00 |                                 | อาจารย์ วุฒิพงศ์ จันทร์เมืองไทย | ①<br>ถอนรายวิชา |

จำนวนรวม 1 รายวิชา  
จำนวนหน่วยกิตรวม 3 หน่วยกิต  
จำนวนหน่วยกิตที่อนุญาตให้ลงทะเบียนได้สูงสุด 15 หน่วยกิต

③ พิมพ์ใบรายงานการลงทะเบียนเรียน

④ คลิก "คำนวณการลงทะเบียนเรียนและชำระเงิน" คำนวณค่าธรรมเนียมลงทะเบียนและชำระเงิน

# การลงทะเบียนเรียนด้วยตนเอง

Q

&

A

ខ្សែបណ្តុំ

